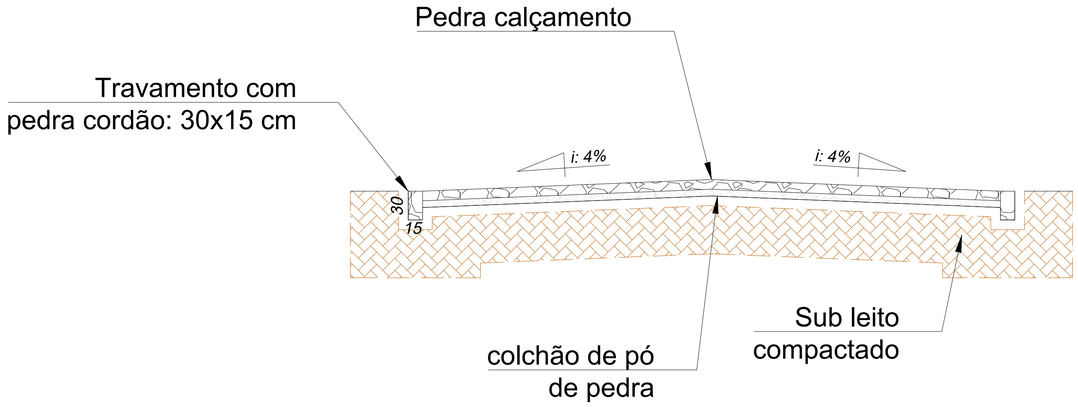

PAVIMENTAÇÃO LINHA BARRA DA UNIÃO

LEGENDA:
LINHA BARRA DA UNIÃO

- Área a receber pavimentação em pedras poliédricas: = 1.716,50 m²
- Travamento com pedra cordão: 390 m
- Caixa coletora c/ boca de lobo (à executar) = 1 un
- Tubulação em concreto – BSTC 40cm (à executar) = 12,00 m
- Tubulação em concreto – BSTC 60cm (à executar) = 5,00 m
- Direcionamento das águas pluviais

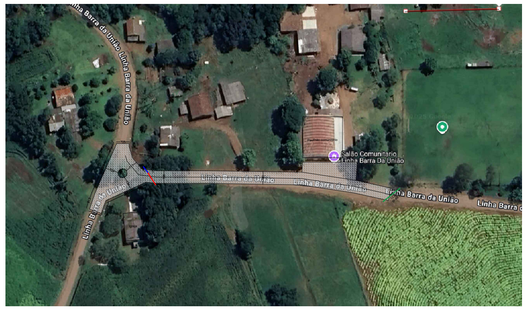

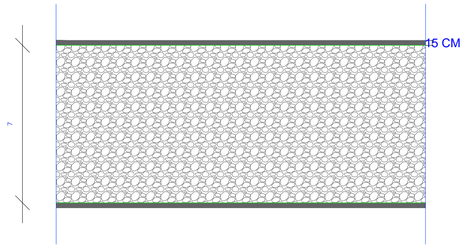

Detalhamento travamento



PAVIMENTAÇÃO

ESTADO DE SANTA CATARINA
PREFEITURA MUNICIPAL DE DIONÍSIO CERQUEIRA
SECRETARIA DE OBRAS E INFRAESTRUTURA

OBRA= PAVIMENTAÇÃO EM PEDRAS POLIÉDRICAS
LOCAL= LINHA BARRA DA UNIÃO
DIONISIO CERQUEIRA – SC

PROP.= PREFEITURA MUNICIPAL

CONTEÚDO
PLANTA BAIXA
DETALHES

PRANCHA
1/1

RESPONSÁVEL TÉCNICO
GUILHERME HENRIQUE MARAN LIBARDONI:04398772960
ENG. CIVIL GUILHERME H. M. LIBARDONI
CREA/SC 120441-2

PROPRIETÁRIO
PREFEITURA MUNICIPAL DE DIONÍSIO CERQUEIRA
CNPJ: 83.026.773/0001-74

DESENHO EDUARDO DALLO
DATA 01/2026
ESCALA 1/250